

## Conditions d'accueil

- \* Colocation solidaire et inclusive
- \* Chambres individuelles
- \* Lieux de vie communautaire
- \* Loyer modéré

\* Par son caractère familial et par son insertion dans la vie de la cité, la *Maison Speranza* veut favoriser une vie inclusive et la plus normale possible, pour tous ses résidents.

\* Les résidents à besoins spécifiques sont accompagnés par les autres résidents de la maison, avec l'appui de services professionnels extérieurs, de bénévoles et différents autres partenaires...

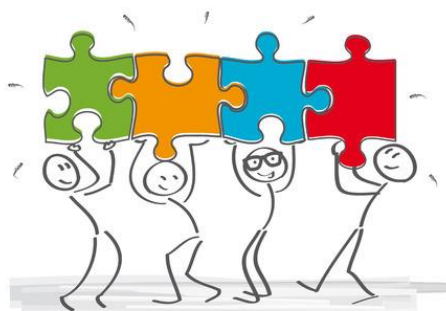

## Infos pratiques

*Maison Speranza* ASBL

Avenue Ferdinand Nicolay, 12  
4970 Stavelot

N° d'entreprise : 0777.505.775

### Contacts

[maison-speranza@gmail.com](mailto:maison-speranza@gmail.com)

#### PRÉSIDENTE

*Anne Bindels-Goethals* 0474 37 86 26

#### ADMINISTRATEURS

*Yves Reinkin* 0478 44 72 67

*Marie-Thérèse Graulich-Maillard* 0484 84 08 60

*André Thunus* 0496 29 89 05

*Agnès Uytterhaeghe* 0477 52 49 49

*Françoise Thisquen* 0478 24 68 98

*Patrick Chavet* 0478 22 75 27

Soutenu par Cap 48



## Au cœur de Stavelot

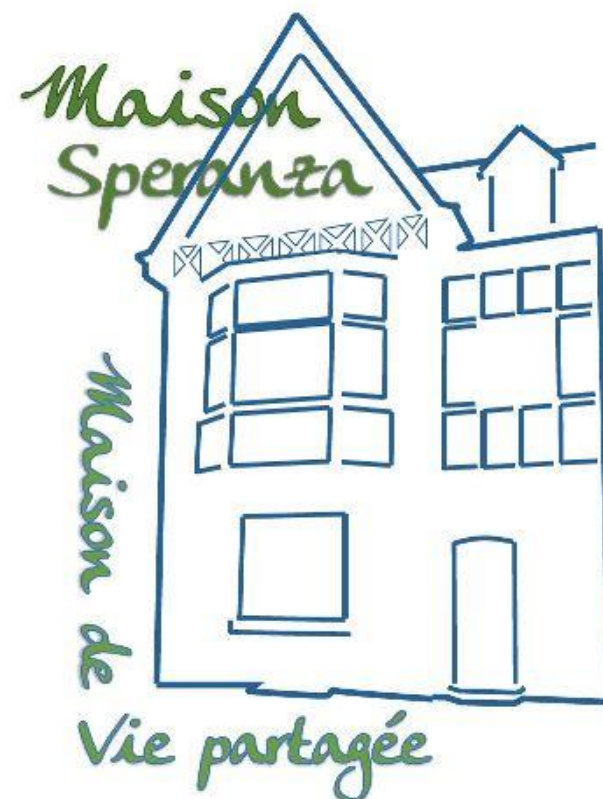

" Ensemble,  
même si on est  
différent "

*Pierre Rapsat*

## Le projet

- ✿ La *Maison Speranza* accueille huit personnes de notre région, quatre porteuses d'une déficience intellectuelle et quatre autres actives, dont un couple chargé de la gestion journalière.
- ✿ Il s'agit d'une maison de vie partagée, où chacun bénéficie d'une chambre individuelle et d'espaces communs pour y partager des temps de vie, des repas et des animations.
- ✿ Un vaste jardin offre un espace de détente, un jardin potager et un poulailler.
- ✿ La *Maison* est ouverte à la vie locale via la participation aux activités organisées à Stavelot. Elle met aussi à disposition des associations une salle de réunion pour 30/40 personnes.



KIWANIS Stavelot / KIWANIS Grez-Doiceau  
ROTARY Francorchamps / LIONS Malmedy

## Nos valeurs fondatrices

- ✿ Chaque personne est unique et précieuse, avec son histoire propre, ses talents et ses fragilités. Chacun des habitants doit se sentir reconnu, accepté et respecté.
- ✿ La *Maison Speranza* veut favoriser l'inclusion, l'autonomie, l'intégration et l'émancipation de chaque habitant.
- ✿ Le *VIVRE ENSEMBLE* dans une ambiance familiale doit permettre de s'entraider, de pouvoir compter sur la présence et les compétences des autres.
- ✿ Fondée sur des valeurs chrétiennes, la *Maison Speranza* se veut pluraliste. Elle propose de vivre la fraternité dans un esprit d'ouverture et en respectant la liberté de chacun.



## Comment nous aider ?

- ✿ En rejoignant le réseau des bénévoles qui soutiennent ce projet ! Nous avons besoin d'aides diverses (travaux d'aménagement, jardin, entretien, transport...) mais aussi par le soutien précieux de présence.
- ✿ En faisant connaître la *Maison Speranza* autour de vous. Des flyers pour promouvoir ce projet sont disponibles. Suivez-nous sur *Facebook* !
- ✿ Tout don versé est intégralement affecté à la réalisation d'un accueil de qualité de ses habitants.

Numéros de compte

**CARITAS SECOURS**

**BE04 2400 8007 6231**

Communication :  
Projet N°365 SPERANZA  
(Attestation fiscale pour tout don à partir de 40 €/an)

*Maison Speranza*

(sans attestation fiscale)  
**BE69 1030 7717 4278**